



Deutscher Doggen Club 1888 e.V. (DDC)



Zuchtzulassungsbericht

2082 *

Rüde Hündin Farbe: gelb gestr. gefl. schw. blau s.-bl.
 Name: NILUS PARTI ENCIO
 Wurfstag: 1.12.03 ZB-Nr.: 4704 Chip.Nr.: 70309810041295 Befundnr.: _____ Befund: _____
 Besitzer: BUXBAUM GABRIELA

Ort: WIEN Tag: 31.05.06

Körmeister: Ing. BIERWOLF

LG-ZW _____

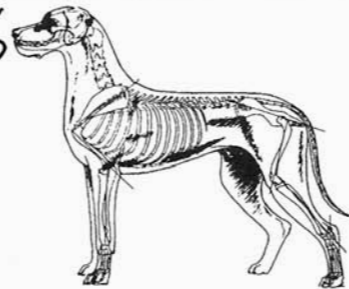

	Allgemein 01-10	Verhalten 11-13	Kopf 14-23	Ohren 24-25	Augen 26-28
sehr gut	X	X	X	X	X
gut					
genügend					
ungenügend					
	Gebiß 29-31	Hals 32-33	Rücken 34	Kruppe, Rute 35-38	Brustpartien 39-43
sehr gut	X	X	X	X	X
gut					
genügend					
ungenügend					
	Vorhand 44-50	Hinterhand 51-54	Pfoten 55-56	Gangwerk 57-63	Farbe 64-76
sehr gut	X	X	X	X	X
gut					
genügend					
ungenügend					

Die Ahnentafel des Tieres hat zur Zuchtzulassung vorgelegen. - Die Kennzeichnung wurde überprüft und identifiziert.

Zuchtauglich:

Körmeister: _____ Wiederholung (6 Mon)

(Unterschriften)

Landesgr.-Zuchtwart: _____ Wiederholung (12 Mon)

(Unterschrift)

**Österreichischer
Doggen Klub**
Zuchtwart

Allgemein 01-10

- 01 Größe: zu klein (0), ansonsten (1) eintragen
gemessene Größe 83 cm 1 x
- 02 Hoden: Hodenfehler (0)
zwei (1), bei Hündin (H) eintragen 1 x
- 03 Verhältnis Höhe zu Länge: zu lang (3) quadratisch (2)
etwas länger (1) 2
- 04 Geschlechtsgepräge:
hündinnenhafter Rüde (0) leicht (4)
wenig ausgeprägt (3)
rüdenhafte Hündin (2) ausgeprägt (1) 1 □

- 05 Gesamterscheinung:
unharmonisch (3)
wenig harmonisch (2), harmonisch (1) 1 □
- 06 Haut: lose (2) trocken (1) 1 □
- 07 Ausdruck: wenig Adel (3) normal (2) edel (1) 2 □
- 08 Knochenbau: leicht (3) mittel (2) schwer (1) 2 □
- 09 Muskulatur: weniger entwickelt (3) normal (2)
fest u. ausgeprägt (1) 2 □
- 10 Kondition: schwach (3) normal (2) sehr gut (1) 2 □

Verhalten 11-13

- 11 Sozialverhalten sehr gut (1), gut (2), genüg. (3), ungenüg. (0) 1 □
- 12 Verhalten zur Umwelt sehr gut (1), gut (2), genüg. (3), ungenüg. (0) 1 □
- 13 Verhalten zu Artgenossen sg (1), g (2), gen. (3), ungen. (0) 1 □

Kopf 14-23

- 14 Länge: Fang länger (3) Schädel länger (2)
ideal 1:1 (1) 1 □
- 15 Form: Keilkopf (5) Apfelkopf (4) Oberkopf breit (3)
genügend typisch (2) typisch (1) 1 □
- 16 Konvergenz: abfallend (3) ansteigend (2) parallel (1) 1 □
- 17 Fang: Adlernase (4) Ramsnase (3)
Sattelnase (2) gerade (1) 1 □
- 18 Beläufung: zu wenig (5) Flatterlippen (4) knapp (3)
abgerundet (2) kantig (1) 2 □
- 19 Nasenschwamm: Spaltnase (0) leberfarben (0)
fleischfarben (3) gefleckt (2) schwarz (1) 1 □
- 20 Nasenrücken: schmal (2) breit und kantig (1) 2 □
- 21 Stop: flach (3) Augenbrauenstop (2)
deutlich betont/markant (1) 1 □
- 22 Backenmuskeln: stark ausgeprägt (2) angedeutet (1) 1 □
- 23 Kopfhaut: lose (2) gewünschte Straffheit (1) 1 □

Ohren 24-25

- 24 Ansatz: tief (3) hoch (2) korrekt (1) 1 □
- 25 Haltung: flach hängend (3) seitlich abstehend (2)
mittelgroß gut getragen (1) 1 □

Augen 26-28

- 26 Form: Entropium/Ektropium (0)
Schlitzaugen (5)
deutlich offen (4) leicht offen (3)
mandelförmig geschlossen (1) 1 □
- 27 Farbe: stechend hell (5) hell/bernsteinfarben (4)
zweierlei/Gefleckt (3) hellbraun (2)
dunkelbraun (1) 1 □
- 28 Nickhaut: nicht vorhanden (0) stark hervortretend (3)
nicht anliegend (2) glatt anliegend (1) 1 □

Gebiß 29-31

- 29 Form: Vorbiß/Rückbiß/Kreuzbiß/Zange (0)
unregelmäßige Stellung (2) Schere (1) 1 □
- 30 Zahnzahl: Fehlende Zähne (außer 2 P1 im Unterkiefer) (0)
zwei P1 unten fehlen (3)
ein P1 unten fehlt (2) vollzahnig (1) 1 □
- 31 Zahngröße: klein (3) mittelgroß (2) groß (1) 2 □

Hals 32-33

- 32 Länge: kurz und dick (5) Hirschhals (4)
mittellang/genügend Schwung (3)
lang ohne Schwung (2)
lang, gut geschwungen (1) 1 □
- 33 Kehlhaut: Wamme (4) lose Kehlhaut (3)
etwas lose (2) trocken (1) 1 □

Rücken 34

- Senkrücken (0) Karpfenrücken (0) weich (5)
deutlich aufgezogen (4) leicht aufgezogen (3)
leicht ansteigend (2) gerade (1) 1 □

Kruppe, Rute 35-38

- 35 Kruppe: zu stark abfallend (0) stark abfallend (3)
waagrecht (2) leicht abfallend (1) 1 □
- 36 Rute: Knickrute (0) kupiert (5) aufgeschlagen
dick (4) lang (3) kurz (2) normal (1) 1 □
- 37 Rutenhaltung: hakenförmig (5) geringelt (4)
seitlich abgedreht (3)
zu hoch über dem Rücken getragen (2)
natürlich herabhängend (1) 1 □
- 38 Rutenansatz: tief (2) hoch und breit (1) 1 □

Brustpartien 39-43

- 39 Vorbrust: nicht ausgeprägt (4) wenig (3)
Brustbein hervortretend (2) ausgeprägt (1) 1 □
- 40 Brusttiefe: unzureichend (3) knapp (2) korrekt (1) 1 □
- 41 Brustbreite: unzureichend (3) knapp (2) korrekt (1) 1 □
- 42 Rippenkorb: schmal (3) tonnenförmig (2)
gut gewölbt (1) 1 □
- 43 Bauchlinie: wenig Schwung (3) ausreichend (2)
gut geschwungen (1) 1 □

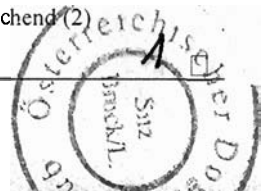

Vorhand 44-50

- 44 Schulterblatt: steil (3) zu schräg (2) lang, schräg, mit Oberarm Winkel ca 100 bis 110 Grad(1) 1
- 45 Schulter: lose (3) überladen (2) gut bemuskelt (1) 1
- 46 Oberarm: zu kurz, kürzer als Schulterblatt (2) korrekte Länge (1) 1
- 47 Ellenbogen: nach außen gestellt (3) unterstellt, eng (2) anliegend (1) 1
- 48 Unterarm: gebogen (3) aufgetrieben (2) gerade (1) 1
- 49 Vordermittelfuß: zu schräg gestellt (weich) (3) zu steil gestellt (4) gerade (von vorn), leicht schräg gestellt, (seitlich) (1) 1
- 50 Beinstellung (von vorne):
Pfoten nach außen gestellt (5)
nach innen gestellt (4) fassbeinig (3)
eng (2) gerade (1) 1

Hinterhand 51-54

- 51 Winkelung-Kniegelenk: zu gering (3) zu stark (2) ausreichend (2) korrekt (1) 2
- 52 Winkelung-Sprunggelenk: zu gering (3) zu stark (2) korrekt (1) 1
- 53 Kniestellung: nach auswärts gestellt (3) nach innen (2) gerade nach vorn, fast lotrecht unter dem Hüftgelenk(1) 1
- 54 Unterschenkel: zu kurz (3) zu lang (2) korrekt lang (1) 1

Pfoten 55-56

- 55 Vorderpfoten: Hasenpfoten (4) gespreizt (3) lang (2) Katzenpfoten(1) 1
- 55 Hinterpfoten: Hasenpfoten (4) gespreizt (3) lang (2) Katzenpfoten(1) 1

Gangwerk 57-63

- 57 Gesamteindruck: ständiger Passgang (0) zeitweise Passgang (4) unharmonisch (3) unkontrolliert (2) flüssig mit gleichgerichteten Kräften (1) 1
- 58 Vorhand: ellenlose (4) nach innen tretend (3) nach außen tretend (2) korrekt (1) 1
- 59 Schulter: lose (2) korrekt, fest geschlossen (1) 1
- 60 Ellenbogen: lose, stark ausdrehend (2) leicht ausdrehend (2) geschlossen, fest anliegend (1) 1
- 61 Hinterhand: zu eng (4) fassbeinig (3) hackeneng (2) korrekt, parallel zur Vorhand (1) 1
- 62 Raumgriff: stelzig (4) kurztrittig (3) normal (2) guter Raumgriff (1) 1
- 63 Rücken: aufgezogen (5) unruhig, schaukeld (4) leicht aufgezogen (3) leicht nachgebend (2) fest, stabil (1) 2

Gelb 64-67

- 64 Farbe: isabell (0) schmutziggelb (5) hirschrot (4) hellgelb (3) gelb (2) goldgelb (1)
- 65 Vorbrust/Innenläufe: rußig (3) hell (2) normal (1)
- 66 Weiße Abzeichen: wie Standartfehler (0) kleine Abzeichen an Brust u./o. Zehen (2) ohne Abz. (1)
- 67 Maske: blaue Maske (0) keine Maske (3) wenig Maske (2) ausgeprägte Maske (1)

Gestromt 68-71

- 68 Farbe: Grundfarbe silberblau oder isabell (0) einseitig gestromt (5) verwaschene Stromung (4) schwach gestromt (3) stark gestromt (2) gleichmäßig gestromt (1)
- 69 Vorbrust/Innenläufe: rußig (3) hell (2) normal (1)

70 Weiße Abzeichen:

- wie Standartfehler (0) kleine Abzeichen an Brust u./o. Zehen (2) ohne Abz. (1)
- 71 Maske: blaue Maske (0) keine Maske (3) wenig Maske (2) ausgeprägte Maske (1)

Gefleckt 72

- 72 Farbe Porzellan-, Grautiger (0) große gelbgraue oder blaugraue Flecken (5) stark gestichelt (4) leicht gestichelt (3) Grund rein weiß, Fleckung unvorteilhaft (2) Grundfarbe reinweiß, Fleckung gut 1

Schwarz 73-74

- 73 Farbe gelb- (5) braun- (4) blauschwarz (3) schwarz (2) lackschwarz (1)
- 74 Weiße Abzeichen: Platten (5) Manteltiger (4) Abzeichen an Brust, Hals und Pfoten (3) große Abzeichen an der Brust (2) kleine an der Brust oder ohne Abz. (1)

Blau 75-76

- 75 Farbe: gelbblau (4) blauschwarz (3) graublau (2) stahlblau (1)
- 76 Weiße Abzeichen: Stirnstrich, weißer Halsring, weiße Strümpfe, weiße Rutenspitze (0) weiße Abzeichen an Brust und Pfoten (4) großer weißer Brustfleck (3) kleiner weißer Brustfleck (2) ohne Abzeichen (1)

